



全村博物館構想は、身の周りにある良いものをみんなと一緒に探して、学んで、この村で楽しくやっていこうという活動です。

もうすぐ稲刈りの季節です。ね。(伍和・下郷)

【発行・問合せ】
阿智村役場 協働活動推進課
全村博物館構想事務局
TEL0265-43-2220 FAX43-2351
achi.zenshonhaku@gmail.com
2023年9月20日

9/29(金)・30(土) そのはらの月見祭り

園原は平安時代後期以降、月の名所として知られ、多くの歌に詠み込まれてきました。そんな園原で、中秋の名月に合わせイベントを開催します。

9/29(金) そのはらの月見祭り 前夜祭 **入場無料**

- 信濃比叡 廣拯院
17:00～千体地藏灯明・法要ほか
19:00～朗読「京ことばで語る源氏物語・帯木」
山下智子氏 (女優)
- ビジターセンターはゞき木館
20:00～琵琶演奏 羽化連
- 信濃比叡 門前屋、ビジターセンターはゞき木館
17:00～お月見限定メニュー販売

9/30(土) そのはらの月見祭り 本祭 **入場無料**

- 場所：阿智村中央公民館ホール
- 13:00 開場
- 13:30 書家実演 小澤蘭雪氏
- 14:00 記念講演会 原岡文子氏
- 15:30 狂言「とくさ」 加藤木朗氏 他
- 16:20 終演



東山道・園原 ビジターセンターはゞき木館
◎トピック展示『そのはらの木賊と月』開催中!

月の名所といわれる園原。木賊(とくさ)・月・うさぎの関係とは? 月見祭りに合わせてお楽しみ下さい。火曜休館、10/29(日)まで。

全村博カフェ 開催しました

9/5、全村博に関する話を自由に話す「全村博カフェ」を開催しました。今回の参加者は7人で、阿智村のメンバーに加え、中川村で古民家保存活用に取り組む方2人が参加しました。全員が自己紹介をし、全村博の活動に参加したきっかけや、どんな分野に関心があるかなどを話しました。中川村の参加者の方からは「古民家を活用して民泊に取り組んでいる有志が集まり、古民家の保存活用を考えるネットワークをつくりつつある。専門家との見学ツアーなども実施している。」といった話を聞きました。阿智村の参加者からは「今度は中川村に行き交流したい」との声がありました。

月1回の開催です。申込不要、ふらりとどうぞ。

- 10月7日(土)午後1時30分～ 
- 11月7日(火)午後7時～
- 場所 古民家つばや (阿智村駒場1151)
駐車場：駒場区自治会館

3村連携・中馬街道プロジェクト 参加者募集 中馬街道ガイド研修会

下伊那郡西部を通る「中馬街道」について、これまで街道の石造物や歴史の学習会を行ってきました。



学習会には30人以上が参加しました。

今回は実際に現地でガイドをするための研修を行います。中馬街道に関心のある方、歴史やガイドに興味のある方はぜひこの機会にお集り下さい。初めての方も歓迎です。参加無料、申込不要。

- 第1回
 - 日時 10月11日(水)午後1時30分～
 - 場所 浪合振興室 (旧浪合村役場)
- 第2回
 - 日時 10月18日(水)午前10時～
 - 場所 平谷村役場

★それぞれ
違う内容です

今、話題の地！

阿智村・園原の魅力とは？

① 帚木 (ははきぎ)

園原には「帚木」と呼ばれるヒノキの大木があります。源氏物語に登場したことにより一躍有名になりました。「遠くからは見えるのに、近づくと見えなくなる」不思議な木と言われ、それが人の心の移ろいやはかなさに喩えられています。

ポイント1 様々な歌人が歌に詠んでいる！

園原や伏屋に生ふる帚木の
ありとは見えて逢わぬ君かな 坂上是則 (905年)

「帚木」は「園原」や「伏屋」とともに歌枕として使われるようになりました。園原は「和歌のイメージをもつ地」として平安貴族の中で認識されたのです。

ポイント2 今も根本近くの幹が残っていて、見に行ける！

車道から山道を10分もいかないうちに「帚木」の根元に行くことができます。

ポイント3 台風のために折れた帚木を伐る時、告別式が行われた！

1958（昭和33）年、台風で倒れた帚木は飯田下伊那の郷土史家たちによって告別式が行われました。地元観光協会など関係者十数人が出席し、木の太さを測ったりスケッチ、写真撮影をしながら木にまつわる伝説や思い出などを語り合いました。その後、伐り倒した部分は製材し一部は配布・販売されました。残りの大部分は智里西地区内に保管されていましたが、1961（昭和36）年の災害で流失してしまいました。



そんな園原の魅力を体感するツアーが、10月にあります！

・・・11月は、智里東・中平だよ！

毎月第3日曜日ガイドツアー

*参加費：大人1,000円/小中高生500円/未就学児無料
*申込み不要。各集合場所にお越しください。



◎園原歴史ロマンコース

- ・日時 10月15日(日)午前10時～12時
- ・集合 園原ビジターセンターはゞき木館

◎中平パワースポットコース

- ・日時 11月19日(日)午前10時～12時
- ・集合 中平公民館(集会所)

◎「こまんば便り」 駒場区集落支援員：塚田より

● 9/3 こまんばマルシェ開催！

今回のこまんばマルシェは、初めての出店者さんも多く、植物やこだわりのアクセサリー、焼きそば、かき氷、ホットドッグなど21店舗が出店しました。阿智村産の竹を使った懐かしの水鉄砲作りもしました。この日はとても暑かったので子ども達が水浸しになりながら、水鉄砲を満喫しました。また、秋のクイズラリーを実施し、クイズに答えながら駒場の街並みを楽しんでもらいました。

昭和のタイルデザインが美しいノスタルジックな離れのお風呂。銭湯が近くにあった街道に家風呂を持てることは「つばや」が栄えていた証ですね♪

昭和レトロマニア・ふみこの解説

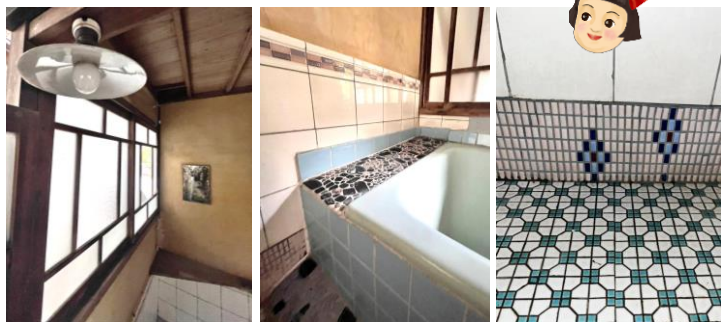

● つばやのレトロなお風呂を公開中♪

つばやの古い浴室を掃除し、訪れた方に見てもらえるようにしました。昔のお風呂なのでシャワーはなく浴槽のみです。浴室の上部は土壁で、下部は旧銭湯玉の湯のような淡いお洒落なタイルが使われています。つばやにお立ち寄りの際は、ぜひ見てみてください。

